

青色ニュース

aoiro news

[暮らしと税を結ぶ情報紙]

会員数9月10日現在	
府中支部	2,748名
調布支部	1,810名
狛江支部	592名
歯科医師部会	57名
農業部会	387名
医師部会	9名
税理士部会	39名
地区外	368名
準会員	398名
合計	6408名



発行・編集 公益社団法人武蔵府中青色申告会 〒183-0027 東京都府中市本町 4-15-22
編集責任者 戸井田 喜良 042-362-8466 http://www.aokai.or.jp

公益社団法人武蔵府中青色申告会 事業活動のご案内 青色申告会には得する情報サポート満載!

青色申告会は個人事業主に対し、記帳指導や決算指導を通じてトータルサポートする団体です。税務・経営・労働保険・共済等のご相談をいつでもサポート!ご活用ください。

税務に関する指導

青色申告会では会員の皆様の税務に関する指導をいつでも行っております。

ただいま全会員を対象に減価償却の計算や記帳状況の確認などを実施し、決算が早めに行える準備をしております。

いつも確定申告が期限間際になってしまつた方は是非ご利用ください。

- ① 決算申告 (e-Taxを含む)
- ② 源泉所得税・年末調整
- ③ 消費税に関する申告
- ④ 記帳サポート
- ⑤ 届出書の作成

※記帳事務代行
簡単な伝票を記入するだけ
青色申告会の「記帳代行システム」をご利用いただけます。(詳しくはお問い合わせください。)

なんでも無料相談会

◆ 税務相談会

税理士による無料の税務相談を行っています。
法人設立・相続や贈与・土地の譲渡など税金に関する問題をなんでもご相談ください。

◆ 法律相談会

弁護士による無料の法律相談を行っています。
相続や立ち退き、交通事故や係争など法律に関する

する問題についてご相談ください。

◆ 融資相談会

日本政策金融公庫融資担当者による融資相談を行っています。

運転資金など資金繰りについてお悩みの方はお気軽にご相談ください。

労働保険

労働保険は労災保険と雇用保険の総称で、労働者が労働災害に遭ったときや失業した時に必要な保険給付を行うものです。
※事業主の方は、従業員(アルバイトを含む)を一人でも雇っている労働保険に加入しなければいけません。

事務処理委託のメリット

- ① 労働保険の申告・納付等の労働保険事務を事業主に代わって処理します。面倒な事務の手間が省けます。
- ② 労災保険に事業主や家族従業員も加入することが出来ます。
- ③ 労働保険料を3回に分割納付することが出来ます。

一人親方労災(建設事業)

- ① 現場の労災は事業主や家族従業員には適用されません。

一人親方の労災は建設業で労働者を雇っていない事業主本人のための労災保険です。

② 労災保険料は労働保険と同様に3回に分割納付することが出来ます。

小規模企業共済

事業主の退職金制度のつくった制度なので安心・確実

① 最大のメリットは、節税。その年の掛金が全額所得控除になります。

② 将来「廃業」した時には共済金を退職金として受け取れるので現役引退後の生活の安定を図ることが出来ます。

③ 共済金は受け取り方法を「一括」「分割」「一括と分割の併用」から選べます。

④ 無担保・無保証で貸付制度がご利用になれます。
◆ 掛金
月額千円〜七万円までの範囲で選べます。途中で増額・減額が出来ます。

はじめよう! 青色申告

はじめよう! 節税

「青色申告」は日々の取引を記帳し、その帳簿に基づいて正しい申告をすることで所得の計算などについて有利な取扱いが受けられる制度です。

平成26年1月からすべての事業所得や不動産所得を有するすべての方に記帳・帳簿等の保存が義務付けられます。
この機会に青色申告を試みませんか?

青色申告の主な特典

- 青色申告特別控除
青色申告の控除には正規の簿記の原則に従った「複式簿記」による65万円控除と「簡易簿記」10万円控除の2種類があります。65万円控除を受ける場合は「複式簿記」の記帳が必要です。

※ただし不動産貸付業のみで申告の方は10室以上の貸付がないと10万円控除となります。
○ 専従者給与の必要経費算入
事業に専従する同居親族の方への給与支払額を経費計上出来ます。
「専従者給与の届出書」の提出が必要で、
※不動産貸付業のみで申告の方は10室以上の貸付がないと受けられません。
○ 純損失の繰越
赤字を3年間繰越ができて、その間の黒字と相殺することが出来ます。

青色申告をするには

「所得税の青色申告承認申請書」を所轄の税務署に提出します。

すでに事業をしている方は適用しようとする年の3月15日までに(事業を始めたばかりの方は開業から2カ月以内に)「青色申告承認申請書」を提出すれば、その年から適用になります。



無料 白色申告勉強会

青色申告会では武蔵府中税務署のご協力をいただき、青色申告されていない方を対象に平成26年1月からの記帳・帳簿等の保存の義務化に向けて「白色申告の記帳方法」や「青色申告との違い」について勉強会を開催いたします。

初めて記帳する方、記帳の仕方がわからず不安という方、是非ご参加下さい。



どなたでもご参加いただけます

- ◆ 日時 10月31日(木)
① 午前10時~12時
② 午後2時~4時
(午前・午後とも同じ内容です。)
- ◆ 会場 (公社)武蔵府中青色申告会会館
- ◆ 講師 武蔵府中税務署指導担当官
- ◆ 定員 ①・②とともに60名
- ◆ 募集開始日 10月15日(火)午前9時

お申込み (公社)武蔵府中青色申告会 ☎ 042-362-8608

無料 各種勉強会行っています

- 相続・贈与勉強会 やよい会計決算編
- 年末調整・確定申告のいろは
- 消費税勉強会



※やよい会計決算編は会員のみ無料
どなたでもお気軽にご参加いただけます。
詳しくは中面をご覧ください。

確定申告 予約制指導のお知らせ!

当会では、皆様の利便性を図り、待ち時間を短縮するため、確定申告期(1月6日~3月15日)は、「予約制による指導」が中心となります。年内に記帳確認を受けてご予約下さい。ご理解とご協力をお願い申し上げます。

会員になるチャンスです。

当会は平成22年に「公益社団法人」となり、会員の資格要件が拡大されました。青色申告者に限らず、会の目的にご賛同いただければ、どなたでもご入会いただけます。青色申告会は全国組織で会員の声を国政に届けることにより、青色申告特別控除の創設をはじめ、青色事業専従者給与、共同経営者の小規模企業共済加入拡大等、多くの運動成果を実現してきました。会員の声をさらに大きなものにするため、今年も10~11月に会員増強月間を実施します。会員の皆様にはぜひお知り合いの方をご紹介下さいますようお願い致します。また青色申告の特典を知らずにいる白色申告者の方、新規開業を検討されている方はどうぞお気軽に青色申告会へお越しください。



お得な入会キャンペーン!
入会するなら今でしょ!!

いまならもれなく 3000円の商品券プレゼント
平成25年10月~11月末まで

- 全国百貨店商品券 3000円分 進呈
 - 入会金、無料!
- 公益社団法人武蔵府中青色申告会
府中市本町4-15-22
☎ 042-362-8466

入会随時受付中!
入会金 1,000円
年会費 18,000円

※はじめて入会の方限定 (以前会員の方は対象になりません)

平成26年1月からすべての個人事業者の記帳は義務化されます

公益社団法人武蔵府中青色申告会の公開勉強会

初歩からの

無料 相続・贈与勉強会

いままで一部の人にしか関係なかった相続税ですが改正により対象者が大きく拡大します。他人ごとではなくなる相続税。今回はなじみの少ない相続税の仕組みや計算方法を初歩からやさしく解説します。

また教育資金の一括贈与など「知って得する節税」のポイントも解説します。

- ◆日時 11月20日(水)
 - ①午前10時～12時
 - ②午後2時～4時(午前・午後ともに同じ内容です)
- ◆講師 東京税理士会武蔵府中支部 小川陽生
- ◆定員 ①・②とともに60名
- ◆会場 (公社)武蔵府中青色申告会会館
- ◆募集開始日 11月5日(火)午前9時

これからの

無料 消費税勉強会

いま大注目の消費税。いよいよ増税が濃厚になってきました。いちばん身近で毎日の生活に直結する税金。増税になった場合私たちの生活にどのように影響するのか。そもそも消費税はどんな仕組みなのか。「目からウロコ」の消費税解説です。

- ◆日時 11月21日(木)
 - ①午前10時～12時
 - ②午後2時～4時(午前・午後ともに同じ内容です)
- ◆講師 東京税理士会武蔵府中支部 山田賢太
- ◆定員 ①・②とともに60名
- ◆会場 (公社)武蔵府中青色申告会会館
- ◆募集開始日 11月5日(火)午前9時

無料 年末調整と確定申告のいろは

従業員を雇って給与を払っている事業主はあらかじめ仮の税額(源泉徴収税額)を預かって納付しなくてはなりません。「年末調整」は、この納付した所得税の合計と年末に正しい税額を計算したものの差額の調整のことです。年末調整の方法と計算の仕方を丁寧に説明します。さらにこの時期ぜひ聞いておきたい「確定申告に向けた準備」についてもあわせてご説明します。

- ◆日時 12月10日(火)
 - ①午前10時～12時
 - ②午後2時～4時(午前・午後ともに同じ内容です)
- ◆講師 (公社)武蔵府中青色申告会 事務局長 高橋敏三
- ◆定員 ①・②とともに60名
- ◆会場 (公社)武蔵府中青色申告会会館
- ◆募集開始日 11月15日(金)午前9時

お申込み (公社)武蔵府中青色申告会 TEL 042-362-8608

ひとりで悩むより、まずご相談を！
お気軽にご利用ください！
税務・法律・融資 予約制！
無料なんでも相談会のお知らせ

毎回好評の相談会も今年はあと3回となりました。気になっていることや困っていることの解決のお手伝いをいたします。ご予約はお早めに！

<p>税理士による 税務の相談会 10時～16時 10月25日(金) 11月22日(金) 12月26日(木)</p>	<p>内容 税金に関するなんでも相談です。</p> <p>相談員 東京税理士会武蔵府中支部 所属税理士</p>
<p>弁護士による 法律の相談会 10時～16時 10月25日(金) 11月22日(金) 12月26日(木)</p>	<p>内容 法律に関するなんでも相談です。</p> <p>相談員 八王子ひまわり法律事務所 狩集英昭氏(当会会員)</p>
<p>公庫担当による 融資の相談会 10時～16時 10月25日(金) 11月22日(金) 12月26日(木)</p>	<p>内容 事業資金等の融資相談です。過去2年分の確定申告書・決算書をご持参ください。 ※新規開業の方は必要ありません。</p> <p>相談員 日本政策金融公庫 担当職員</p>

各相談は予約制による40分の相談となります。まずはお電話ください。

会場 **武蔵府中青色申告会館 2階会議室**
☎042-362-8608
〒183-0027 府中市本町4-15-22

やよいの青色申告で、あなたもラクラク青色申告特別控除65万円を！

無料 「やよいの青色申告」勉強会～決算編～のお知らせ！

- ◆当日ご持参いただくもの
 - ①USBフラッシュメモリー ②電卓 ③筆記用具
- ◆日時 11月27日(水) ①午前10時～12時30分(事業所得) ②午後2時～4時30分(不動産所得)
- 12月20日(金) ③午前10時～12時30分(不動産所得) ④午後2時～4時30分(事業所得)
- ①と④、②と③は同じ内容です。参加はいずれかお一人様一回限り
- ◆対象 やよい会計をご利用の方でパソコンの文字入力、マウス操作ができる方
- ◆内容 一年間の入力内容の確認方法や決算処理についてポイントを解説いたします。
- ◆講師 弥生認定インストラクター 山本志乃
- ◆定員 ①～④各回ともいずれも8名
- ◆会場 (公社)武蔵府中青色申告会会館
- ◆費用 会員：無料 一般：2,000円
- ◆募集開始日 ①～④ともに11月12日(火)午前9時 お電話にてお申し込みください。



お申込み (公社)武蔵府中青色申告会 TEL 042-362-8608



- お申込み 事務局まで(☎36218608) 24名(定員になり次第締切)
- 講師 (一社)東青連顧問弁護士 小松 哲殿 東京都不動産協同組合専務理事 棚部重夫殿
- 会場 立川市女性総合センター「アイム」(最寄駅「立川駅」徒歩8分)
- テーマ ①不動産賃貸契約に係る貸主側の留意点 ②空き部屋を出さない工夫等
- 開催日時 平成25年11月29日(金) 午後2時～4時30分
- 貸家やアパートの経営をされている方を対象とした、不動産にかかわる法律問題や、貸付に当たっての工夫等を分かりやすく説明いたします。

不動産所得会員向け研修会 開催のお知らせ

『一人でも雇ったら、入ろう!! 労働保険』

事業主の皆さん“11月は「労働保険適用促進強化月間」です”

従業員を1人でも雇用している事業主は、労働保険(労災・雇用)の加入が義務付けられています。従業員が安心して働けるように、労働保険の加入手続きがお済みでない事業主のみなさん、今すぐ加入の手続きをされますようお願いいたします。

ハローワーク府中・雇用保険適用課 ☎042-336-8617
八王子労働基準監督署・労災課 ☎042-642-5296
立川労働基準監督署・労災課 ☎042-523-4474
三鷹労働基準監督署・労災課 ☎0422-48-1161

労働保険の加入は青色申告会へ

青色申告会「小学生の税の書道展」

元氣な作品をありがとうございます

青色申告会では書道を通じて税を学び、税金の大切さを知ってもらうことを目的に税務署・都税事務所・府中市などの後援を受け、「小学生の税の書道展」を開催します。募集の結果2千7百点を超える力作が集まりました。厳正な審査の上で11月には入賞作品の展示と表彰式がおこなわれます。

展示：11月16日(土)～17日(日)
表彰式：11月17日(日)
会場：府中市生涯学習センター

申告は便利な e-Taxで (電子証明は3年更新!)

当会ではe-Taxによる確定申告を推奨しています。e-Taxによる電子申告には電子証明書付住民基本台帳カード(住基カード)が必要です。住基カード自体の有効期限は10年間でカード上に表示されていますが、e-Taxに必要な電子証明書の部分は3年更新で期限の表示はありません。お手元のカードの更新期限をご確認の上、早めに各市役所の窓口で更新手続きをいたしましょう。

事務局からお願い：会費は銀行口座引落としによる納入をお願いしています。手続きがお済みでない方はお早めにご連絡下さい。

決算準備をはじめましょう！ 青色申告個別記帳指導会

青色申告会では下記の通り個別記帳指導会を行っています。
確定申告の前のチェックと確認は今年のうちにお早めに。

月日	会場	住所
10月 8日(火)	調布市文化会館たづくり6階 [602会議室]	調布市小島町2-33-1
10月10日(木)	JAマイズ 狛江支店3階[大会議室]	狛江市東和泉1-2-19
10月22日(火)	調布市文化会館たづくり6階 [602会議室]	調布市小島町2-33-1
10月28日(月)	JAマイズ 狛江支店3階[大会議室]	狛江市東和泉1-2-19
11月 7日(木)	JAマイズ 狛江支店3階[大会議室]	狛江市東和泉1-2-19
11月14日(木)	調布市文化会館たづくり11階 [1103学習室]	調布市小島町2-33-1
11月19日(火)	JAマイズ 神代支店経済センター 倉庫2階 [会議室]	調布市西つつじヶ丘 3-8-2
11月25日(月)	JAマイズ 狛江支店3階[大会議室]	狛江市東和泉1-2-19
11月28日(木)	調布市文化会館たづくり3階 [303/304会議室]	調布市小島町2-33-1
12月 5日(木)	JAマイズ 狛江支店3階[大会議室]	狛江市東和泉1-2-19
12月 6日(金)	調布市文化会館たづくり9階研修室	調布市小島町2-33-1
12月19日(木)	JAマイズ 狛江支店3階[大会議室]	狛江市東和泉1-2-19
12月25日(水)	調布市文化会館たづくり10階 [1002学習室]	調布市小島町2-33-1

11月1日より後期の記帳確認(帳簿の健康診断)をはじめます！
 来年あわてないために年内に記帳確認を受けてください。
 11月1日から記帳確認を受けた方限定！
11月18日～「確定申告期優先予約」できます。
会場を利用される際のご注意！
 ◆上記各会場とも午前10時～午後4時(12時～1時 昼休み)、受付は午後3時30分迄です。
 ◆会員の方は、「会員証」をご持参ください。
 ◆駐車場が手狭なため、お車でのご来場はご遠慮ください。
 上記のほか府中の事務局をいつでもご利用ください。
TEL 042-362-8466・FAX 042-333-0687
 事務局業務時間…月曜日～金曜日 午前9:00～午後5:00(12時～1時 昼休) 土・日祭日 休み

お済みですか？消費税の準備！
 今まで「消費税」を納める必要のなかった事業主の前々年の売上が「1000万円」を超える場合など、新たに消費税の申告が必要になる場合があります。
 青色申告会では「消費税課税事業者届出書」や「簡易課税選択届」など個別にサポートしています。**個別記帳指導会をご利用ください。**

今後の行事予定				
10月	1日(火) 14:30 2日(水) 16:00 8～9日(火～水) 12日(土) 18日(金) 16日(水) 21日(月) 22日(火) 14:00 23日(水) 13:30 24日(木) 10:00 25日(金) 10:00 29～30日(火～水) 31日(木) 10:00/14:00	勸奨月間女性部ティッシュ配布(仙川) 正副会長会議(青色会館2階) 役員研修旅行(福島) 予約制個別指導会(青色会館1階) 記帳代行システム個別説明会(青色会館1階) 日帰り会員レクリエーション(房総) 日帰り会員レクリエーション(房総) 理事会(青色会館2階) 交通ルール教室(府中郷土の森体育館) 会長会計会議(青色会館2階) なんでも相談会(青色会館2階) 青年部一泊研修旅行(熊本) 白色申告勉強会(青色会館2階)		
	11月	8日(金) 10:00 13:30 10日(日) 16～17日(土～日) 20日(水) 10:00/14:00 21日(木) 10:00/14:00 14:30 22日(金) 10:00 10:00 27日(水) 10:00/14:00	女性部定例役員会(青色会館2階) 女性部手作り小物教室(青色会館2階) 狛江市民まつり(租税PRコーナー出店) 予約制個別指導会(青色会館1階) 「小学生の税の書道展」(府中生涯学習センター) 相続税・贈与税勉強会(青色会館2階) 消費税勉強会(青色会館2階) 経済ゲーム(府中第2小) なんでも相談会(青色会館2階) 会長会計会議(青色会館2階) やよいセミナー(青色会館2階)	
		12月	3日(水) 15:30 4日(木) 18:00 9日(木) 18:00 10日(火) 10:00/14:00 11日(水) 18:00 14日(土) 18日(水) 18:00 20日(金) 10:00/14:00 24日(火) 16:00 26日(木) 10:00	役員合同研修会(大国魂神社結婚式場) 総務委員会(ホテルコンチネンタル) 組織広報委員会(ホテルコンチネンタル) 年末調整と確定申告のいろは(青色会館2階) 府中支部年末報告会(マロウドイン) 予約制個別指導会(青色会館1階) 指導税制委員会(青色会館2階) やよいセミナー(青色会館2階) 会長会計会議(青色会館2階) なんでも相談会(青色会館2階)

(公社)武蔵府中青色申告会 夏休み親子租税学習ツアー

7月24日(水)、毎年恒例の「夏休み親子租税学習ツアー」を実施いたしました。
 このツアーは、租税教室推進事業の一環として地域の小学生を対象にしたもので、本年で6回目の開催です。
 保護者・児童合わせて77名の参加がありました。
 当日は武蔵府中税務署にて「租税教室」や「申告書作成体験」、「署内見学」など通じ、税金について楽しみながら学習しました。
 また、ホテルでのランチバイキング、そなエリア東京、船の科学館の見学も行い、参加した皆さんの夏休みの楽しい思い出になったと思います。
 参加した児童からは、「税金について改めて関心を持ちました。」などの感想をいただき、このツアーの目的である、税金に対する理解や関心を深めることができました。



親子租税学習ツアーに参加して
 府中市立第二小学校6年 岩崎多聞
 私は、父と一緒に「親子租税学習ツアー」に参加した。
 税務署は、日本銀行に約十兆円もの税金を納める仕事や税金について分からないことがある人の相談を受けたりする場所であることを初めて知った。
 近頃、消費税を増やすか増やさないかの議論が盛んに行われているが、消費税を増やした方が良いと私は思う。
 なぜなら、国が豊かになるからだ。例えば、スウェーデンは消費税が25パーセントと日本の五倍も多い。しかし、国民が嫌がらないのは、自分たちが将来困らないからである。公共施設が増えるとか暮らしが楽になる。このように日本も消費税を増やせば、国が豊かになるはずだ。
 税務署見学のおかげで様々な知識を得ることができた。税金のことをたくさん知ることができた。税金のことをたくさん知ると、少し大人になったような気がした。将来日本を担っていく私たちにとっても、生きていくために大切なことである。本当にありがとうございました。

個人事業者のみなさまへ 11月は個人事業税第2期分の納期です

個人事業税は、都内に事務所や事業所を設けて、法律で定められた事業を行っている方に対してかかる税金です。8月に都税事務所・支庁からお送りした納付書により、12月2日(月)までに近隣の金融機関・郵便局または都税事務所(都税支所)・支庁でお納めください。
 納税には、安心で便利な口座振替がご利用できます。詳しいお申し込み方法は、都税事務所等にお問い合わせください。このほか、コンビニエンスストア、ペイジーマークの付いている金融機関・郵便局のATM(現金自動預払機)、パソコンや携帯電話からも納付できます。ぜひご利用ください。

- ◆納期限 12月2日(月) ※納付書は8月にお送りしています。
- ◆ご利用になれる納付方法

①金融機関(※1)・郵便局・都税事務所(都税支所)・支庁の窓口
②口座振替
③コンビニエンスストア(※2) <small><利用可能なコンビニ> くらしハウス ココストア コミュニティ・ストア サークルK サンクス スリーエイト スリーエフ 生活彩家 セブン-イレブン デイリーヤマザキ ファミリーマート ポプラ ミニストップ ヤマザキデイリーストア ローソン(50音順)</small>
④ペイジーマークの付いている金融機関(※1)・郵便局のATM(現金自動預払機)、パソコンや携帯電話(※3)

※1一部都税の取扱いをしていない金融機関があります。
 ※2 納付書等1枚あたりの合計金額が30万円までのものが納付できます。
 ※3 ペイジーマークの付いている都税の納付書に限ります。
 ○領収証書は発行されません(領収証書が必要な方は、金融機関等の窓口またはコンビニエンスストアをご利用ください)。
 ○新規にパソコンや携帯電話で納付される方は、金融機関への事前の利用申し込みが必要です(既にご利用の方は新たな申し込みは不要です)。

【問い合わせ先】立川都税事務所 個人事業税係 ☎042(523)3171(代)

おのおの55歳からの人材確保はお任せください！「いきいきワーク府中」

◆求人のご相談から募集までスピード対応◆
 ●求人条件の設定と紹介●高齢者の雇用及び助成金・奨励金等の相談

無料職業紹介所「いきいきワーク府中」
 ☎042-336-4871
 府中市府中町2-25-1 中央文化センター5階
利用日 毎週月～金曜日(祝日、年末年始、休館日を除く)
時間 午前9時～午後5時

東京都と府中市からの助成と支援、**無料で安心!**

税の力
 納期
 守りま
 口座振
 利用し
 国
 11
 ●所得
 承認申
 ●所得
 (12月2
 地
 10
 ●個人
 11
 ●個人
 12
 ●固定
 画税第
 会員
 土
 予約
 10月1
 11月1
 12月1
 1月1
 予約36
 予
 個
 相
 関東自動車共済
 11月2
 9:30
 予約36
 〒183
 東京都府中市本町4-15-22
 ホームページ
 http://www.aokai.or.jp



京王線柴崎駅前には開かずの踏切り、それもいまでは懐かしさを感じます。

ふれあいの街 京王線 柴崎駅

調布の京王線沿線で、再開発が遅れ気味になっている柴崎駅は、大型商業施設などはないものの、個性なお店、穴場的なお店など、魅力あふれる店舗が発見できます。人のぬくもりを感じる街です。

地域密着型のあったか商店街

柴崎駅北口商店会から甲州街道の少し手前に「西村はちみつ」の看板が目に入ります。こちらは、兵庫県で67年の歴史を持つ西村養蜂場にて、店主が自ら採集した天然国産はちみつや、世界のはちみつを20種以上取り揃えたはちみつ専門店です。店内に入ると、まずは、はちみつにこれほど多くの種類があることに驚かされます。

甲州街道を渡って、深大寺通り商店会に入ります。八百屋さんやお弁当屋さん、飲食店が並ぶ商店街、地域密着型の商店が並んでいるかと思うと、最近流行のボルダリングが楽しめるジムなどもあり、ちょっと意表を突かれます。

ちょっと足を伸ばして深大寺へ

昨今は、開発が進む隣駅のつつじヶ丘から発着している路線バスを使って、深大寺を目指す人がほとんどのようですが、以前はこのあたりを抜け、徒歩で深大寺に向かっていたため深大寺通り商店会と名が付いているそう。ゆっ

西村はちみつ

貴重な天然国産はちみつは、兵庫県の西村養蜂場にて店主自らが採集した、自家採集はちみつです。れんげ草、アカシヤ、みかん等、花ごとに違う味わいを楽しんでみてはいかがでしょうか。こちらのお店では、各種テイティングも可能、丁寧な説明や食べ方のアドバイスももらえるので、じっくり自分のお好みものを探してみるのも楽しい。
(営) 10:00~18:00 (休) 日曜・祝日
住所 調布市菊野台1-20-1
電話 042-480-4183

くり歩いて40~50分かかってしまいますが、このまま深大寺まで足を伸ばしてみることにします。商店会を抜けると、畑や緑が目立つようになってきます。道路脇には、野菜の無人販売所がいくつも点在しており、のどかな風景にホッとします。佐須町の交差点から三鷹通りに入り、しばらくすると深大寺に到着。

『ゲゲゲの鬼太郎』や名物の深大寺蕎麦にひかれ賑わいを見せる深大寺へ。参拝をすませ、隣接する神代植物公園へ行ってみます。秋はコスモス、バラ、紅葉やパンパスグラスなどが見頃です。

フォトアートに触れてみる

しばし自然に癒されたら、再び柴崎駅方向へ戻り、富士フォトギャラリーを目指します。ここでは、写真展の開催だけではなく、初心者向けから

富士フォトギャラリー

住所 調布市柴崎1-67-1
電話 042-481-8049
開館時間：月～金 10:00-18:00
土日祭 11:00-17:00
展示最終日：(隔週水曜日) 10:00-15:00
※営業時間に変更される場合がございます。
休館：隔週木曜日(作品入れ替え日のみ)・年末年始
写真展示・富士フィルム写真教室・イベント情報などはホームページへ
<http://www.fujifilm.co.jp/photogallery/>



aoiro sanpo-michi 青色散歩路

柴崎駅から緑あふれる深大寺へ
柴崎駅の穴場スポットを発見!

Vol.9

柴崎駅周辺～深大寺



きれいなロックのハンガアウト

ROBATA だんだん

「だんだん」とは、愛媛伊予弁の「ありがとう」を意味する言葉。おすすめは愛媛の焼こ地鶏や内子豚、宇和海の新鮮なお魚などなど、愛媛の美味しい食材を炭火で焼いてくれます。お店に飾られた色鮮やかな貝殻のスタンドも愛媛特産ヒオウギ貝、愛媛一色です。カウンター10席ほどの店内は居心地よくいつもいっぱい。ご予約をお勧めします。

ご夫婦お二人で開店1周年!



左 内子豚バラシチュー
中 焼こ地鶏肝刺し盛り
右 焼こ地鶏もも焼き

(営) 17:00～01:00 (ラストオーダー 00:30)
(休) 毎週月曜日 住所 調布市菊野台1-47-14
電話 042-444-3438 <http://robata-dandan.com/>

神代湯

柴崎駅北口から徒歩1分。日替わり薬湯、エステバス、電気風呂、露天岩風呂などがあり、サウナと水風呂も完備されています。ロビーでは、各種ドリンク、ビールも販売。
住所 調布市菊野台1-13-1
電話 042-489-2641
営業時間 15:00～24:00
入浴料大人450円 中学生300円
小学生180円 幼児お二人まで無料
定休日 水曜日(祝日の場合は翌日木休)



神代植物公園

武蔵野の面影が残る園内で、四季を通じて草木の姿や花の美しさを味わうことができます。現在、約4,500種類、10万本・株の樹木が植えられています。園内はばら園、つつじ園、うめ園、はぎ園をはじめ、植物の種類ごとに30ブロックに分けており、景色を眺めながら植物の知識を得ることができるようになっています。
神代植物公園サービスセンター 調布市深大寺元町5-31-10



入園料
大人 500円
65歳以上 250円
中学生 200円
(※小学生以下及び都内在住・在学中小学生は無料)
【年間パスポート】
大人 2,500円 65歳以上 1,250円
入園時間 9:30～16:00
休園日 月曜日
(※月曜日が祝日にあたる場合は、その翌日)
年末年始(12月29日～翌年1月1日)

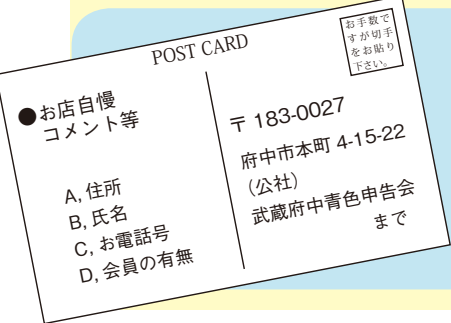

青色ニュースではお店自慢の記事を募集しています。府中・調布・狛江市の青色会員様のお店自慢をお待ちしています。武蔵府中青色申告会までお葉書で!

お店自慢!

足腰体操 (中級編) ゆっくり健康体操

腰痛防止には、日頃のストレッチが効果的です。簡単に続けられる腰痛予防体操をご紹介します。ストレッチは反動をつけず、ゆっくりと、また呼吸はとめず、息をはきながら行いましょう。

臥位体操

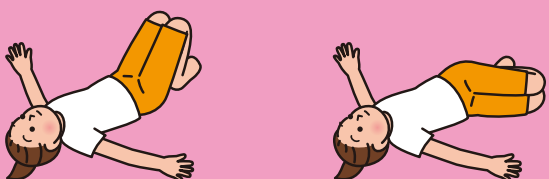

仰向けになり、両膝を揃えて立て、左右交互に両膝を倒して腰をひねります。4回繰り返します。ひねる時に肩が浮かないように、できるだけ上半身を動かさないようにしましょう

下肢交差体操

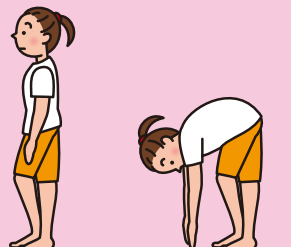

下肢を交差して立ち、前足は膝を軽く曲げ、後ろ足は膝を伸ばしおじぎをします。足を入れ替えて同じ動作をします。各10回ずつ、1日2~3回

尾骨挙上体操

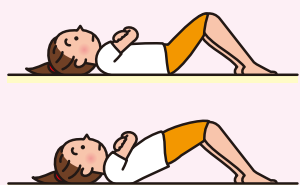

仰向けになり、膝を屈曲させ、軽にお尻を持ち上げます。20回1セットを1日2回

腰に痛みがある場合は中止しましょう

確定申告指導会場 スタッフ募集

① 確定申告指導補助スタッフ

簿記3級以上の方・税務知識のある方・パソコン入力できる方
資格年齢不問 研修制度があります
募集人数/8名 時給/1200円(研修時870円)
交通費別途支給

② 事務補助スタッフ

パソコン入力できる方
資格年齢不問 研修制度があります
募集人員/5名 時給/1000円(研修時870円)
交通費別途支給

③ 指導会場受付スタッフ

窓口受付や電話受付対応できる方
資格年齢不問 研修制度があります
募集人員/5名 時給/900円(研修時870円)
交通費別途支給

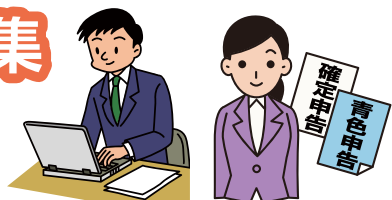

【研修】平成25年12月上旬から開始
【期間】平成25年12月上旬～平成26年3月中旬まで
【時間】9時～17時(多少の前後あり)
【勤務】週3～6日(シフトによる)
【応募】10月21日～11月20日までの間に自筆の履歴書を記入の上、郵送にてお申し込みください
【面接】書類選考の上、面接日時をご連絡します
※尚、応募書類は返却できませんのでご了承ください

<応募先>
(公社)武蔵府中青色申告会 スタッフ募集係
〒183-0027 東京都府中市本町 4-15-22

☎ 042-362-8608



竹野 ひろみ

猛暑が続く、ゲリラ豪雨、竜巻と、異常気象の今夏もやっと終わり、ようやく秋らしさを感じるようになってきました。会員を増やすための会勢拡大運動月間の一貫として、調布商工祭り、狛江市民祭りへの参加イベントがあります。また、決算申告指導やパソコン会計の勉強会、税務相談等、会員の皆様のための事業活動を行っております。

近所やお知り合いに開業された方がいらつしやいましたら、是非この機会にご入会をお勧めください。これからも皆さんが楽しみにして頂けるような紙面作りを、心がけていきたいと思えます。

◆ 編集後記 ◆